WER IST WILMA?

Der Stadtteilladen wilma ist ein Projekt der Quartiersdemokraten mit dem Ziel, die Dorstfelder Zivilgesellschaft in der Auseinandersetzung mit dem Rechtsextremismus zu unterstützen. Zudem wird der Stadtteilladen tatkräftig durch die Interessengemeinschaft Dorstfelder Vereine e.V. unterstützt.

Mittlerweile beteiligen sich viele verschiedene Kooperationspartner*innen mit vielfältigen Angeboten im Stadtteil. wilma trifft den Stadtteil und bietet täglich Räumlichkeiten für Groß und Klein. Ob Vereinsarbeit oder Bildungsangebote, nur einen Kaffee trinken und miteinander ins Gespräch kommen – all das ist bei wilma möglich!

Der Stadtteilladen am Wilhelmplatz in Dorstfeld!

ORT DES AUSTAUSCHES FÜR GROSS & KLEIN

Begegnung
Engagement
Gespräche
Aktionen

WILMA_STADTTEILLADEN

QUARTIERS DEMOKRATEN

INNENSTADT WEST

DO | Vielfalt. Toleranz. Demokratie.

DEMOKRATIE FÄNGT AN DER HAUSTÜR AN - FÜR EIN FRIEDVOLLES UND HARMONISCHES MITEINANDER! DEMOKRATIE IST KEINE SELBSTVERSTÄNDLICHKEIT!

FRAGEN?

wilma –
Stadtteilladen für vielfältiges Miteinander
Wilhelmplatz 6
44149 Dortmund
kontakt@wilma-dorstfeld.de
www.wilma-dorstfeld.de

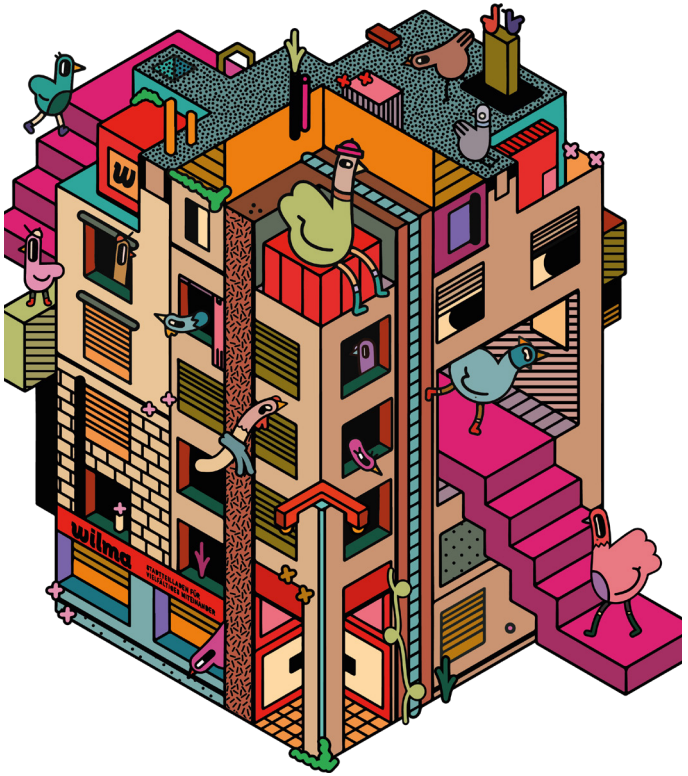

wilma

STADTTEILLADEN FÜR
VIELFÄLTIGES MITEINANDER

WOCHENPLAN

MONTAG

10:00 -12:00 Uhr
Offene Tür
Projekt Quartiersdemokraten

Jeden dritten Montag im Monat:
ab 15 Uhr
Stammtisch
Deutsche Gesellschaft für humanes Sterben (DGHS)

DIENSTAG

17:00 - 20:00 Uhr
Study & Chill
Offenes Lerncafé für alle Schüler*innen

Jeden zweiten Dienstag im Monat:
16:00 - 17:00 Uhr
Offene Sprechstunde
Sozialverband VdK Deutschland e.V.

MITTWOCH

Jeden vierten Mittwoch im Monat:
12:00 - 13:00 Uhr
„Dorstfeld - lokal vor Ort“: Unterstützung für Eltern mit Kindern (0-10 Jahre)
Familienbüro Innenstadt-West

Jeden dritten und vierten Mittwoch im Monat:
14:00 - 16:00 Uhr
Dorstfelder Frauentreff
Begegnungstreff für Frauen: Austausch & Vernetzung

DONNERSTAG

09:00 - 11:00 Uhr
Beratungsstelle für Zugewanderte
Lokal Willkommen

Jeden ersten und dritten Donnerstag im Monat:
13:00 -15:00 Uhr
Beratung für Mieter der LEG
Stiftung - Dein Zuhause Hilft

FREITAG

11:00 - 12:30 Uhr
Kirche im Dorf
Elias Gemeinde & Pastoralverbund am Revierpark

Zweimal im Monat
14:00 - 16:00 Uhr
Kaffeeklatsch bei ‚wilma‘
Aktionsplan Soziale Stadt - Dorstfeld

Jeden ersten und dritten Freitag im Monat
16:00 - 18:00 Uhr
Autismus Elterngruppe
Austauschen, lachen und durchatmen
(mit Bitte um Anmeldung)

Jeden zweiten Freitag im Monat
16:00 - 18:00 Uhr
Autismus Elterngruppe
Für alle, die selbst neurodivergent sind
(mit Bitte um Anmeldung)

SAMSTAG

11:00 – 15:00 Uhr
Hausaufgabenhilfe
Cohedo e.V.

Jeden ersten und dritten Samstag und Sonntag im Monat
16:00 - 18:30 Uhr
Café Afrika - Begegnungstreff
Austausch & Empowerment, bei offener Atmosphähre
Cohedo e.V.

DIGITALE SPRECHSTUNDE:
Hilfestellung am Smartphone und Computer
Termine nach Absprache unter:
Telefon: 0231 628 773 40
Email: vbb23@gmx.de

OFFENE SPRECHSTUNDE FÜR SENIOR*INNEN:
Seniorenbüro & Seniorenbeirat der Innenstadt-West
Immer um 15:00 bis 16:00 Uhr
29. Oktober 10. Dezember

Das Angebot wird stetig erweitert.
Aktuelles unter www.wilma-dorstfeld.de

Stand: Herbst 2026